

## Bulletin d'inscription

Nom : .....

Prénom : .....

Date de naissance : .....

Adresse : .....

.....

.....

Tel : ..... Port : .....

Email : .....

### *Cocher le ou les stages choisis*

PIANO : .....

VIOLON : .....

VIOLONCELLE : .....

CHANT : .....

ORCHESTRE SEUL : .....

INITIATION : .....

*Les bulletins d'inscription accompagnés du règlement  
sont à adresser à :*

*Gwenaële et Jean-François MICHEL  
120 rue du Colombier  
26750 SAINT PAUL lès ROMANS*

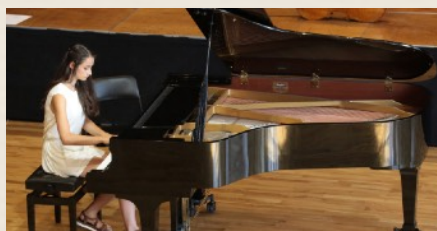

## STAGE DE MUSIQUE ENFANTS



Ce stage s'adresse à tous les jeunes musiciens désirant pratiquer leur instrument pendant une semaine, entourés de professeurs compétents dans une ambiance chaleureuse et familiale.

En dehors des cours d'instruments, le stage propose l'accès gratuit à de nombreuses activités complémentaires : orchestre, solfège, musique de chambre, quatre mains, déchiffrage, chorale ainsi que l'entrée libre au concert des professeurs.

### **LES PROFESSEURS**

**PIANO :** Gwenaële et Jean-François MICHEL

Aude-Liesse MICHEL\* Adrien AVEZARD\*

**VIOLON :** Gaëlle-Anne MICHEL

**VIOLONCELLE :** Laure-Hélène MICHEL

**CHANT :** Vincent BILLIER

**ORCHESTRE :** Jean-François MICHEL

*\*Accompagnement*

BRIANÇON  
Du 19 au 24 août 2024



## STAGES de MUSIQUE

Piano-Violon-Violoncelle-Chant  
Musique de chambre-Orchestre



# BRIANÇON. STAGES DE MUSIQUE

Pour tous renseignements nous contacter au :

**Gwenaële et Jean-François MICHEL**

06 14 68 69 34 (Gw) ou 06 14 32 43 89 (JF)

email : [michelgwenaële@gmail.com](mailto:michelgwenaële@gmail.com) ou [jeanfranmichel@gmail.com](mailto:jeanfranmichel@gmail.com)



## Organisation pédagogique

### Sélection par ordre d'arrivée

Le nombre de stagiaires par professeur étant limité, la sélection des inscriptions se fait par ordre d'arrivée.

### Déroulement du stage

-L'accueil des stagiaires se fera **dimanche 18 août à 17 heures**, à l'école de musique de Briançon (35 rue Pasteur. 05100 Briançon)

-Les cours d'instruments sont individuels et quotidiens. Le planning est décidé lors de la réunion d'accueil.

-Les autres cours sont collectifs. Orchestre et solfège ont lieu tous les jours ; musique de chambre et autres activités en fonction de la demande et du planning.

-Tous les stagiaires et les professeurs se retrouvent à la chorale en fin de journée. Les parents sont amicalement conviés à cette activité.

-Les pianistes ont à leur disposition des pianos pour leur travail personnel

-Les instrumentistes sont priés d'amener **leur pupitre** ainsi que les **parties d'accompagnement piano** des pièces qu'ils prévoient de jouer pendant le stage pour l'accompagnateur.

### L'audition

L'audition de fin de stage aura lieu **le samedi 24 août** en début d'après-midi à l'école de musique de Briançon.

### Concert des professeurs (entrée libre)

Tous les stagiaires et leurs familles sont invités au concert des professeurs, date et lieu à déterminer en début de stage.

## Organisation pratique

### Lieux

Tous les cours ont lieu dans les locaux de l'école de musique de Briançon.

### Hébergement

-L'hébergement se fait de façon indépendante au stage ; le plus souvent en famille dans des appartements ou chalets loués à la semaine\*. Les enfants venant seuls peuvent être pris en charge par des familles restant sur place.

\*Office du tourisme de Briançon : 04 92 24 96 16 (Mme Agnès Scanavino)

### Accès

#### Route:

-en venant du nord par Lyon, Grenoble, direction col du Lautaret puis Briançon.

- en venant du sud par Gap

- SNCF gare de Briançon.

- Service de bus depuis Grenoble

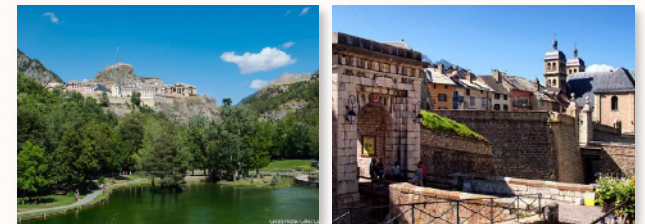

## Tarif des cours

**Instruments :.....220€**

(Piano-Violon-Violoncelle-chant)

**Orchestre seul :.....120€**

**Initiation :.....120€**

\*\*\*\*\*

*-Pour les stagiaires inscrits aux cours d'instrument, les autres cours sont gratuits (orchestre, chorale, musique de chambre, déchiffrage, 4 mains...)*

*-Les stagiaires inscrits à l'orchestre seul bénéficient des mêmes cours gratuits mais n'ont pas de cours individuels d'instrument.*

*-Le cours « Initiation » est un cours de découverte de l'instrument qui s'adresse aux enfants débutants à partir de 4 ans.*

**Toutes les activités complémentaires proposées sont incluses dans le tarif mais non obligatoires.**

\*\*\*\*\*